

PROGRAMA PERMANÊNCIA CONNECTIVIDADE

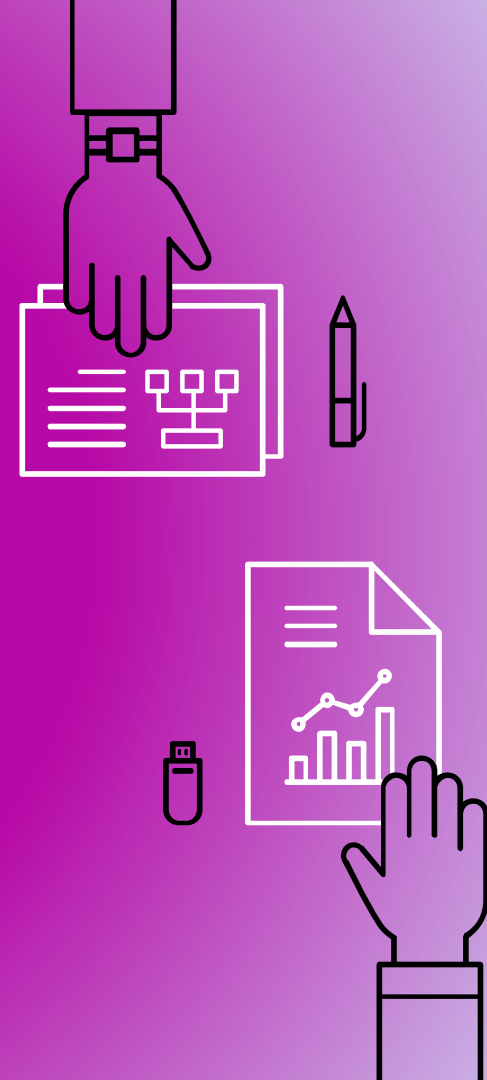

Diante da decisão da retomada do
calendário acadêmico e da
autorização de uso do Ensino
Remoto Emergencial (ERE), o
IFG abre o Edital Programa
Permanência Conectividade.



QUEM PODE SE INSCREVER?

Todos os (as) estudantes **com renda familiar per capita de até um salário mínimo e meio**, que **NÃO têm acesso suficiente à internet**, regularmente matriculados (as) nos cursos presenciais:

- ▶ a) Técnico Integrado ao Ensino Médio;
- ▶ b) Técnico Integrado Integral na Modalidade Educação de Jovens e Adultos (EJA);
- ▶ c) Técnico Subsequente;
- ▶ d) Graduação (licenciatura, bacharelado e tecnológico).
- ▶ e) Pós-graduação (lato e stricto sensu)

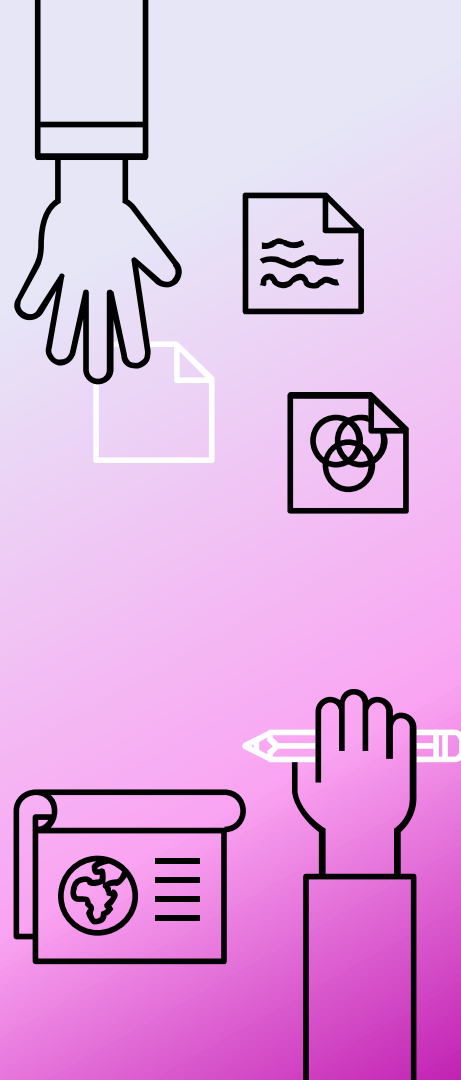

COMO SE INSCREVER?

Já é contemplado com algum auxílio estudantil ou está na lista de espera?
(EXCETO EJA Permanência e Integrado Alimentação)

SIM

Realizar a inscrição no **Programa Permanência - Conectividade**, no Sistema Unificado de Administração Pública (SUAP) <http://suap.ifg.edu.br>

Anexar Declaração de necessidade de contratação de internet (Anexo III), no item “documentação do aluno” no ato da inscrição no programa.

Na impossibilidade do envio do arquivo no formato eletrônico, a declaração e demais documentos também poderão ser entregues na recepção do Câmpus.

NÃO

Preencher o questionário de caracterização socioeconômica no Módulo de Atividades Estudantis do SUAP <http://suap.ifg.edu.br>

Realizar a inscrição no **Programa Permanência - Conectividade**, no Sistema Unificado de Administração Pública (SUAP).

Anexar documentos dos **anexos I, II e III**, no item “documentação do aluno” no ato da inscrição no programa.



Serão disponibilizadas algumas declarações impressas para os (as) estudantes que não tem como imprimir.

▲ *Orientamos que levem a sua própria caneta ao entregar a documentação na recepção!* ▲

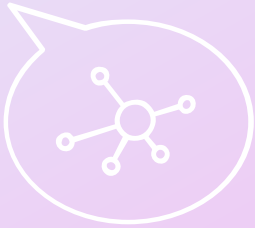

FORMAS DE ATENDIMENTO

Os (as) estudantes selecionados (as) poderão ser atendidos (as) pelas seguintes formas:

- ▶ a) disponibilização de chip de telefonia celular, com plano de dados móveis contratado pelo IFG ou Ministério da Educação; **OU**
- ▶ b) pagamento de auxílio financeiro no valor mensal de R\$ 100,00 (Cem Reais). **Somente enquanto o chip não for disponibilizado.**

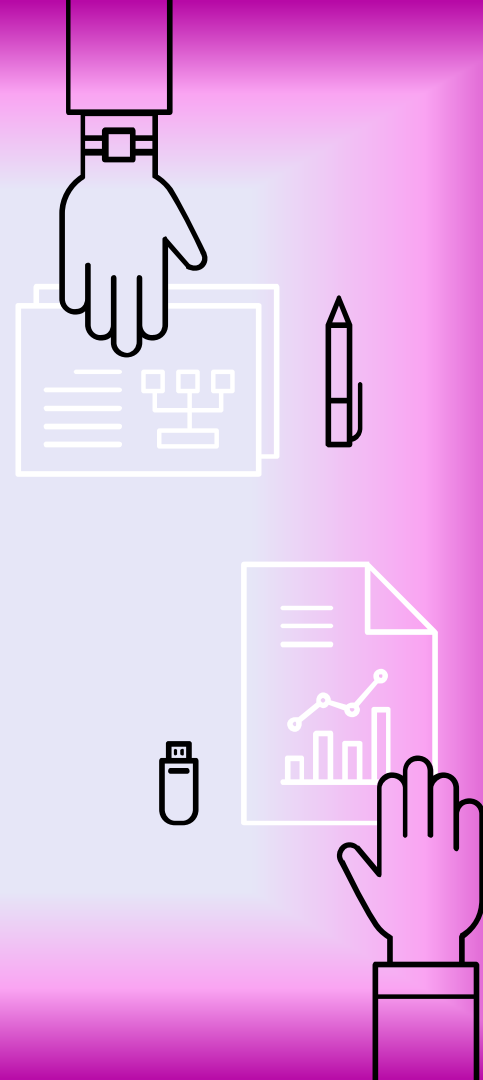

CRONOGRAMA

Etapas	Datas
Período de inscrição online, atualização dos dados socioeconômicos no SUAP e entrega da documentação online ou na recepção do campus (8h às 17h)	17/07 até 07/08
Período de inscrições presenciais para estudantes que não têm acesso a internet e/ou não conseguiram realizar inscrição no SUAP	03/08 até 07/08
Período de avaliação das inscrições	10/08 até 14/08
Divulgação do resultado preliminar	17/08
Interposição de recurso	18/08 e 19/08
Análise do recurso	20/08
Resultado da análise do recurso e resultado final	21/08



CONTATOS:

Coordenação de Assistência Estudantil

Email: cae.anapolis@ifg.edu.br

Whatsapp: (62) 37033374

